Comune di Tolentino
Provincia di Macerata

Allegato 7.uno

Carta del Rischio Idrogeologico

CONFINI AMMINISTRATIVI -- INQUADRAMENTO CTR 1:10.000

LEGENDA

Aree a rischio frana
(codice F-xx-yyyy)

- Rischio moderato (R1)
- Rischio medio (R2)
- Rischio elevato (R3)
- Rischio molto elevato (R4)

Aree a rischio esondazione
(codice E-xx-yyyy)

- Rischio moderato (R1)
- Rischio medio (R2)
- Rischio elevato (R3)
- Rischio molto elevato (R4)

Aree a rischio valanga
(codice V-xx-yyyy)

- Rischio molto elevato (R4)

DESCRIZIONE CODICE LEGATO AI FENOMENI

Z - XX - YYYY
- numero identificativo di bacino
- numero progressivo fenomeno
- iniziale tipo di rischio

- Limite di bacino idrografico
- Limite Regionale
- Limite Provinciale
- Limite Comunale

DEFINIZIONE (DPR 29/9/98 ex L.267/98) GRADI DI RISCHIO

"Le diverse situazioni sono aggregate in quattro classi di rischio a gravorità crescente [...] alle quali sono attribuite le seguenti definizioni:

moderato R1: *per il quale i danni sociali, economici e al patrimonio ambientale sono marginali;*

medio R2: *per il quale sono possibili danni minori agli edifici, alle infrastrutture e al patrimonio ambientale che non pregiudicano l'incolumità del personale, l'agibilità degli edifici e la funzionalità delle attività economiche;*

elevato R3: *per il quale sono possibili problemi per l'incolumità delle persone, danni funzionali agli edifici e alle infrastrutture con conseguente inagibilità degli stessi, la interruzione di funzionalità delle attività socio-economiche e danni rilevanti al patrimonio ambientale;*
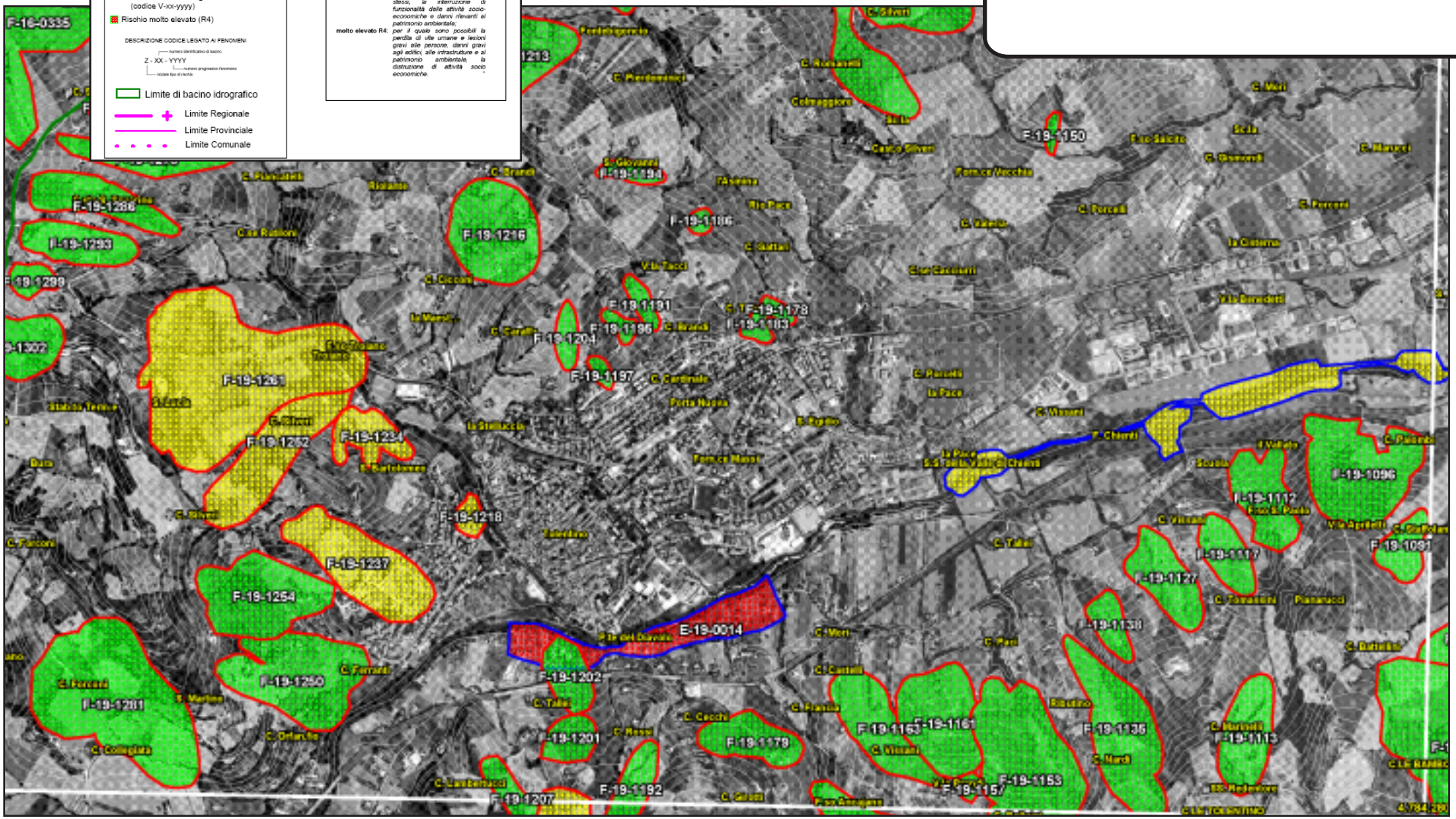
molto elevato R4: *per il quale sono possibili la perdita di vite umane e lesioni gravi alle persone, danni gravi agli edifici, alle infrastrutture e al patrimonio ambientale, la distruzione di attività socio economiche.*"